Produktdatenblatt

DIA-Topfschleifer

29793 PKD-CUP

PKD-Topfschleifer, Schleiflösung bei schwierigsten Materialien

Produkteigenschaften

- PKD-Schleifteller mit gewichtsreduzierter Trägerkörpergeometrie
- geeignet für Bitumen, Epoxid- u. Farbbeschichtungen, Kleber, Beton
- Top-Abtragsleistung und Standzeit durch 6 PKD-Einsätze
- sehr gut geeignet auf allen Beton- und Estrichböden
- kein Zusetzen des Schleiftellers durch Verwendung von PKD-Einsätzen

Topfschleifer mit 6 PKD-Segmenten für sehr hohe Abtragseffizienz. Ein Zusetzen der PKD-Einsätze ist selbst in schwierigsten Materialien nicht möglich. Daher eignet sich dieses Werkzeug auch zum Abtragen von Epoxidharzbeschichtungen, Bitumen, Teppichkleberresten, Fliesenkleber, Estrich (bis 8 mm Korn) und Beton. Die Oberflächen sind nach dem Schleifvorgang stark aufgerauht. Standzeit und Schleifleistung liegen weit über normal segmentierten Schleifwerkzeugen und können durch Verwendung einer geeigneten Absaugung noch gesteigert werden.

Artikeldetails und Preise

Alle Preise pro Stück zzgl. gesetzl. MwSt. Preisfehler vorbehalten.

Ø (mm)	Anschluss/ Bohrung (mm)	Bauhöhe (mm)	Preis pro Stk	Art.-Nr.
125	22,23	22	165,00 €	13385

EPOXID, KLEBER, BITUMEN, FARBE

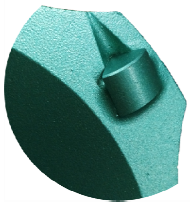

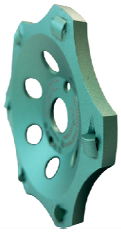

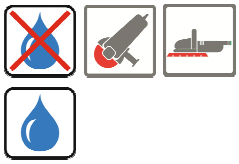

Qualitätsstufe
PREMIUM

Oberflächenqualität
Schnelligkeit
Lebensdauer

Materialien

- Bitumen-Dickbeschichtung
- Epoxid
- Farbbeschichtungen
- Teppichkleber, Klebereste
- thermoplast. Schutzanstric...
- Beton
- Estrich
- Fliesenkleber
- mehrschichtige Dachbahnen
- Naturstein

Leistungsvergleiche/-aussagen beziehen sich auf Clever Diamond-Produkte.
* Segmenthöhe kann einen diamantfreien Fuß von bis zu 2 mm beinhalten.